

GUIDE DE DEMARRAGE

GTA
PRO

LOGICIELS POUR
LES PROFESSIONNELS
DE L'AUTOMOBILE



Pour toute information, appelez dès maintenant le **05.62.44.86.46** ou connectez-vous sur www.gta-pro.fr

GTA-Pro est une marque **Ordi 3000 Développement**

7, Rue Morane Saulnier - BP 48 004 - 65980 TARBES CEDEX 9 - Tel: 05 62 44 86 46 - Fax: 05 62 51 10 52
contact@ordi3000.fr - Site web : www.gta-pro.fr

Table des matières

Avant-Propos

Présentation.....	1
-------------------	---

Installation et Mise en Route

Installation.....	4
Mise en route.....	4

Les paramètres

Configuration générale.....	7
Tarifs/TVA.....	8
Salariés.....	9
Règlements.....	10

La journée

Clients.....	11
Véhicules.....	12
Pièces.....	14
Mains d'œuvre.....	15
La Facturation.....	16

Opérations courantes

Fin de période.....	19
Journal des ventes.....	19
Résultats.....	20
Tableau de bord.....	20

Sauvegarde / Restauration

Sauvegarde.....	19
Sauvegarde externe.....	21
Restauration.....	22

L'aide.....	22
--------------------	-----------

Avant propos

Présentation

GTA-Pro Garage est un logiciel de gestion simple et complet destiné aux professionnels de la réparation automobile, de la carrosserie, des Vo et des 2 roues.

Configuration nécessaire

- un ordinateur compatible PC.
- Microsoft Windows Windows 7 et supérieur
- Système de sauvegarde : clé USB, disque externe.

Organisation du manuel

GTA-Pro permet de gérer plusieurs sociétés, leur nombre variant suivant la version du logiciel dont vous disposez. A chaque société correspond un dossier (licence*) qui regroupe toutes les données de la société (clients, véhicules, pièces, main d'œuvre ...). L'organisation de ce manuel est calquée sur la mise en œuvre de **GTA-Pro** qui passe par les étapes suivantes :

- 1-L'installation et la mise en route du logiciel
- 2-Le paramétrage de votre dossier
- 3-La facturation et la gestion de vos fichiers clients, véhicules, pièces, mains d'œuvre.
- 4-Les opérations courantes.
- 5-Sauvegarde et restauration

** Pour tout renseignement appelez au 05 62 44 86 46*

Installation et Mise en route

I - Installation

Une fois le téléchargement terminé, cliquez le fichier téléchargé pour lancer l'installation.

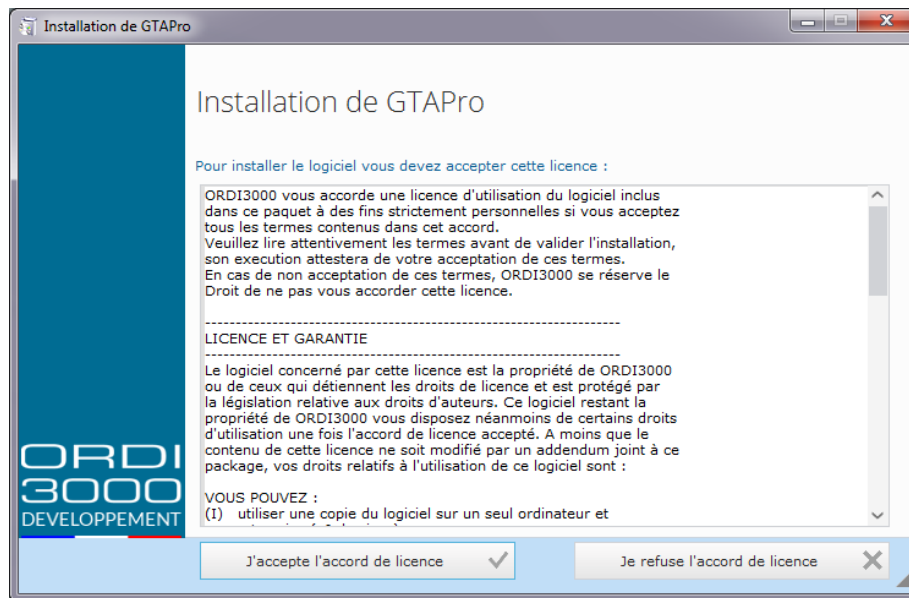

Pour démarrer l'installation, cliquez sur "**j'accepte l'accord de licence**".

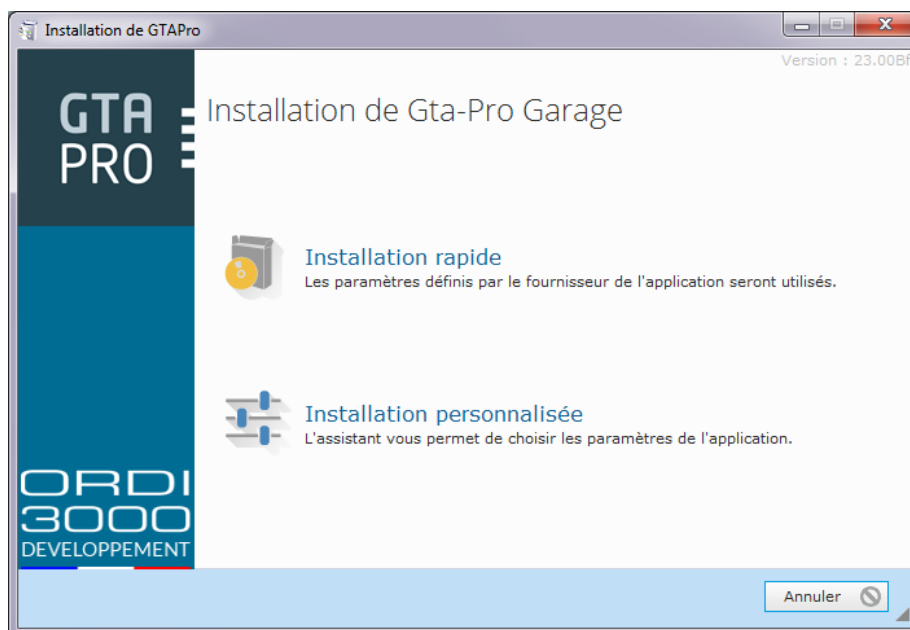

Cet écran vous permet de choisir le type d'installation, cliquez sur installation rapide pour continuer.

L'écran suivant vous permettra d'indiquer l'emplacement des fichiers de données de GTAPro.

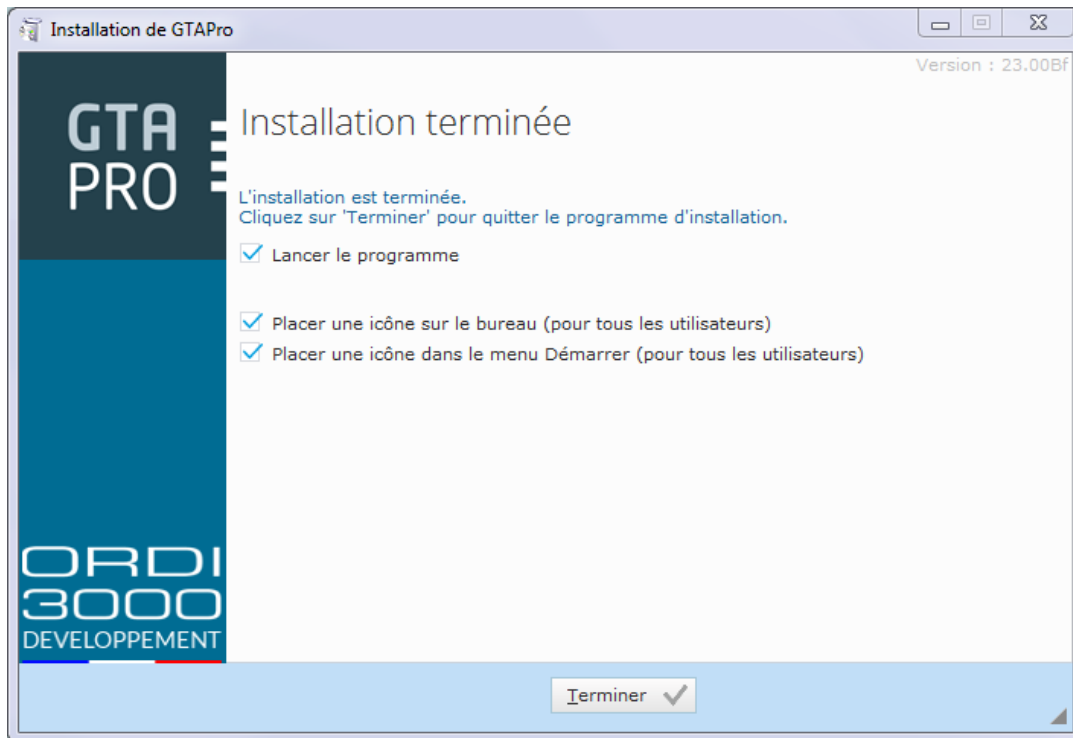

Cliquez sur **TERMINER** pour quitter l'installation.

Nous vous conseillons de procéder à des essais, sur le dossier de démonstration avant de démarrer votre propre dossier.

II - MISE EN ROUTE

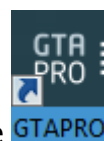

Pour lancer GTAPro, faites un double clic sur l'icône

Vous êtes sur le dossier de démonstration, pour créer votre dossier, cliquez l'icône puis sur **CREER**.

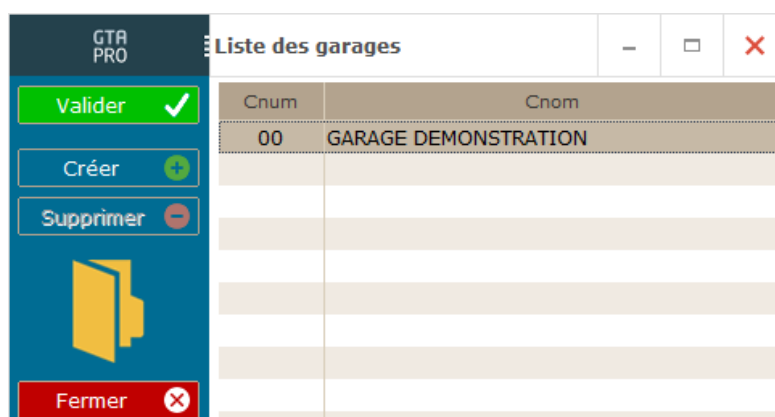

Saisissez votre raison sociale puis cliquez sur **VALIDER** puis **OK** pour relancer le logiciel.

Relancez GTA-PRO, saisissez les coordonnées de votre garage

GTA PRO Raison Sociale / Adresse

Valider ✓

Imprimer

Fermer ✕

CARROSSERIE GARAGE

TOLERIE - PEINTURE - MECANIQUE

Activité(s) de votre garage (facultatif)

Activité(s) de votre garage (facultatif)

La composition des coordonnées de votre garage est obligatoire pour obtenir une licence.

ZI BASTILLAC SUD - 7 RUE MORANE SAULNIER

65000 TARBES

TEL 05 62 44 86 46

FAX 05 62 51 10 52

SIRET 123 456 789 00013

APE 1234 A

SARL AU CAPITAL DE

Commentaire

Le garage vous remercie de votre confiance

Pour enregistrer votre licence, cliquez sur **Outils, Licence, mise à jour du code licence.**

GTA PRO Enregistrement de la licence

Afin de demander votre licence, saisissez les champs ci-dessous.
Si vous avez internet sur votre ordinateur cliquez sur "Envoyer une demande par internet".
Sinon cliquez sur "Imprimer la demande de licence" et faxez le document.

Nom ou Raison Sociale CARROSSERIE GARAGE

Adresse ZI BASTILLAC SUD - 7 RUE MORANE SAULNIER

65000 TARBES

TEL 05 62 44 86 46

FAX 05 62 51 10 52

SIRET 123 456 789 00013

APE 1234 A

SARL AU CAPITAL DE

Code licence [redacted] - [redacted]

Authentication [redacted]

Plus Tard ✕ Envoyer une demande par internet Enregistrer ✓

ORDI 3000 DEVELOPPEMENT

Vous avez un accès à internet : cliquez sur **Envoyer une demande par internet**, votre licence sera activée à distance*.

Vous n'avez pas d'accès à internet : cliquez sur **Imprimer la demande de licence** et faxez la au 05 62 51 10 52*

*La licence ne sera donnée qu'après l'achat du logiciel.

Dans les pages suivantes, nous allons voir l'essentiel pour un démarrage rapide.

Les paramètres

I - Configuration générale

The screenshot shows the 'Configuration générale' window in GTR PRO. The window is divided into three tabs: 'Environnement', 'Saisie Rapide', and 'Facturation'. The 'Environnement' tab is selected. The configuration is organized into several sections:

- Garage:** Dénomination du garage: AGENT
- Chiffrage:** Logiciel utilisé: < Aucun >
- Comptabilité:** Logiciel utilisé: < Aucun >, Code du journal de vente: JV, Code du journal d'achat: JA, Dernier mois exercice: 12, Séparation cpt client et cpt assurance: Non (selected)
- Affichage:** Fond des champs: Red color, Affichage du planning au démarrage: Non (selected)
- Sauvegarde:** Chemin: C:\GTAPRO\GARAGE\GARA01\SAUV\
- Notes volantes:** Nom des postes
- Mot de passe au lancement:** Mot de passe: (empty), Confirmation: (empty)
- Fichiers:** Fichiers: C:\GTAPRO\GARAGE\GARA01, Programme: C:\GTAPRO\GARAGE

A sidebar on the left contains a green 'Valider' button with a checkmark and a red 'Fermer' button with an 'X'.

Dans l'onglet ENVIRONNEMENT paramétrez le logiciel de comptabilité, renseignez le dernier mois de votre exercice comptable (basculement des statistiques), changez la couleur des fonds et programmez le chemin de votre lecteur de sauvegarde externe.

Dans l'onglet SAISIE RAPIDE, indiquez les références pièce, main d'œuvre, type de règlement... que vous allez utiliser par défaut.

Dans l'onglet FACTURATION, renseignez le tarif constructeur utilisé (OPTION). Vous voulez saisir le règlement dans la facture, cliquez sur OUI.

Cliquez sur VALIDER pour enregistrer les modifications.

II - Tarifs/TVA

	Mécanique	Tolerie	Peinture	Divers	Ing. peinture	
T1	45,00	50,00	80,00		Opaque	55,00
T2	55,00	60,00	80,00		Vernis	55,00
T3	65,00	70,00	80,00		Nacré	55,00
					Métallisé	55,00
					Irisé	55,00

Taux TVA	Petites fournitures	Ingrédient peinture
TVA 1 20,00	Montant plafonné à <input type="text"/>	Montant plafonné à <input type="text"/>
TVA 2 10,00	Taux applicable sur le H.T. <input type="text"/>	Calcul automatique NON ▼
TVA 3 <input type="text"/>	Coefficient de marge <input type="text"/>	Coefficient de marge <input type="text"/>
TVA 4 <input type="text"/>		
TVA 5 <input type="text"/>		

Dans cette fenêtre, renseignez vos taux horaires pour qu'ils s'affichent automatiquement lors de la facturation.

Renseignez les informations nécessaires au calcul des ingrédients peintures. Après avoir renseigné ces tarifs, cliquez sur **VALIDER** pour enregistrer vos données.

III - Les salariés

Nom	Initiales	Adresse	Code postal	Ville
SALARIE	SA			
JEAN DUPOND	JD			

Cliquez sur CREER puis renseignez l'identité du salarié.

N'oubliez pas les onglets BASE SALAIRE et OBSERVATIONS.

Cliquez sur VALIDER pour enregistrer vos données.

IV - Les règlements

IV-1 / Modes de règlements :

Code Règlement	Libellé	Paiement à	Remise en banque
CB	CARTE BANCAIRE		REMISE CB
CHEQU	CHEQUE		REMISE CHEQUES
ES	ESPECES		REMISE ESPECES
REC	A RECEPTION DE FACTURE		
VIR	VIREMENT		REMISE VIREMENTS

Les principaux modes de règlements sont créés.

Cliquez sur CREER pour enregistrer un nouveau règlement. Saisissez un code, un libellé et associez une remise en banque.

Cliquez sur VALIDER pour enregistrer vos données

IV-2 / Titres remises en banque :

Libellé	Abréviation compta
REMISE ESPECES	ESP
REMISE CHEQUES	CHQ
REMISE CB	CB
REMISE VIREMENTS	VIR

Dans cette fenêtre, renseignez les titres de remises en banque en fonction des règlements créés.

IV-3 / Banques :

Libellé	Agence	Guichet	N° de compte	Clé	N° Compte comptable	Code journal comptable
CREDIT AGRICOLE					51200000	BQ
CAISSE					53000000	CA

Dans cette fenêtre, saisissez votre banque avec vos coordonnées bancaires (utile pour éditer une remise en banque).

Saisissez un numéro de compte comptable et code journal comptable pour transférer les règlements en comptabilité (facultatif).

La journée

I - Les clients

Cliquez sur FICHE

Nom	Civilité	Adresse	Tél/Port/Fax	N° Compte	Email
A C. MATERIALX	SARL	QUARTIER ST MARTIN 83400 HYERES	04.94.56.85.14 06.23.45.74.52	41100001	
BIANCOTTO DANIEL	MR	1, IMPASSE DES BLEUETS 83260 LA SEYNE	04.94.27.23.45 06.45.23.96.14	41100264	
EDEN CACTES	SOCIETE	27, AV JOSEPH CLOTIS 83400 HYERES	06.17.18.19.20	41100780	
FABRE GILBERT	MR	175 PROM.DES CHENES VERTS 83220 LE PRADET		41100818	
GARAGE DEMO	SARL	7 RUE MORANE SAULNIER 65980 TARBES CEDEX 9	05.62.44.86.46 05.62.51.10.52	41102032	contact@ordi3000.fr
GERARD ELIANE	MME	25, MAS MARQUISANNE 83220 LE PRADET	D94.21.08.93	41100938	
IMBERT LOUIS	MR	3301 ROUTE DES LOUBES 83400 HYERES		41101069	
JUBIN STEPHANE	MR	10, IMPASSE LA PEROUSE 83260 LA CRAU	06 12 34 56 78	41101136	
LABORDE PHILIPPE	MR	43 AVENUE J. TOUCAS 83260 LA CRAU		41101170	
MARTIN LAETITIA		65300 LANNEMEZAN	06 12 34 56 45	41102034	
MEYNIER ANDRE	MR	157 IMPASSE LES ANEMONES 83260 LA CRAU		41101429	

Cliquez sur CREER pour enregistrer un nouveau client.

Renseignez ses coordonnées.

L'onglet RENSEIGNEMENTS est à renseigner si vous souhaitez attribuer des tarifs spéciaux à ce client.

Cliquez sur VALIDER pour enregistrer vos données.

Vous pouvez consulter le compte, les véhicules, les statistiques, l'historique et les marges à partir de la fiche du client.

GTR PRO Fiche d'un client

Valider ✓

Comptes

Véhicules

Historique

Statistiques

Marges

Fermer ✕

Coordonnées

Renseignements

Observations / Historique sms

Documents

Nom et prénom: LABORDE PHILIPPE

Civilité: MR

Adresse: 43 AVENUE J. TOUCAS

Adresse suite:

Code postal: 83260 LA CRAU

Pays:

Téléphone: 04 90 00 01 02 03

Télécopie:

Portable: 06 07 02 03 04

Téléphone pro.:

E-mail: laborde.philippe@mail.fr

Correspondant:

Zone libre:

Exonération de Tva:

Client de passage:

Facturation groupée:

Relevé de facture:

Tarif majoré:

Exclu de la base:

TVA intra:

Siret:

Code règlement: CHEQU

Plafond autorisé:

N° Compte: 41101170

Dernière facture: 03/09/2016

Chiffre d'affaires H.T.: 578,68

Restant dû T.T.C.: 1 200,00

II- LES VEHICULES

Cliquez sur FICHE

GTR PRO									
EListe des véhicules									
	N°	Propriétaire	Marque	Type modèle	Modèle	Version	Date carte grise	Mise en circulation	
Créer	1384VL83	IMBERT LOUIS	OPEL	CORSA D (0SD) 3/5	CORSA D (0SD) 3/5		09/05/2012	09/05/2012	VFJU
Modifier	423WX83	JUBIN STEPHANE	CITROEN	C5 (D) 5P/BREAK (C C5 (D) 5P/BREAK (03/07/2008	03/07/2008	VFBP
Sup.	4661WV83	STRAT JEAN MARC	RENAULT	MASTER CHASSIS (I MASTER CHASSIS (24/02/2007	24/02/2007	F03C
Imp.	6989X283	ROUVIER NICOLAS	BMW	Z4 (E85/E86) 02-0 Z4 (E85/E86) 02-			29/11/2011	29/11/2011	W01
Rdv	8528T583	GARAGE DEMO	RENAULT	B373	R21	GTS	24/02/2003	04/01/2003	
	9671XB83	TURPIN OLIVIER	VOLKSWAGEN	SCIROCCO (13) 3P	SCIROCCO (13) 3P		31/12/2010	31/12/2010	094
	AA 123 BB	BIANCOTTO DANIEL	RENAULT	LAGUNAIII (BT/KT)5	LAGUNAIII (BT/KT)5		07/06/2009	10/06/2009	
Immat.	AS445LM	GARAGE DEMO	TOYOTA	RAV 4 (V) 5P (06-)	RAV 4 (V) 5P (06-)		02/07/2009	12/05/2009	VFZE
Propriétaire	B5125VB	FABRE GILBERT	RENAULT	ESPACE IV (JK) 06	ESPACE IV (JK) 06		04/10/2011	04/10/2011	H00
Marque	BV672PM	MARTIN LAETTITA	FORD (EU)	29806	FIESTA VI PHASE 1	1.4TDCI 70 8V Turb		14/12/2009	WFO
Modèle	BV745PM	GERARD ELIANE	RENAULT	MÉGANE II (CM/BM)	MÉGANE II (CM/BM)		21/02/2014	21/02/2014	0F15
N° série	CA456AZ	GARAGE DEMO	RENAULT	SCÉNIC II (JM) 03	SCÉNIC II (JM) 03		01/05/2009	01/05/2009	H02
	CE456PO	GARAGE DEMO	RENAULT	TWINGO (CN/GN) 3	TWINGO (CN/GN) 3		29/05/2015	29/05/2015	
	CI-000-DS	GARAGE DEMO	CITROEN	DS4	DS4	1.6 THP 200 SPORT	28/03/2017	22/12/2015	
Vo/Vn	DA 451 RT	ROSSI CLAUDE	CITROEN	C3 PICASSO (SH) (C3 PICASSO (SH) (25/11/2009	25/11/2009	VF7E
Prêt	DA458PL	A C MATERIAUX	FORD	FIESTA (JG/JJ/JR) 3/	FIESTA (JG/JJ/JR) 3/		10/01/2008	10/01/2008	VFUJ
	DA741QZ	VACASSIN MAGALI	PEUGEOT	607 (9D/9U) 4P (0C 607 (9D/9U) 4P (0C			23/01/2014	23/01/2014	
	DE125DE	A C MATERIAUX	ALFA	147 (937) 3/5P (00 147 (937) 3/5P (0C			25/08/2013	25/08/2013	ZCFI
	DE125KL	GARAGE DEMO	RENAULT	MÉGANEIII (Z) 3/5F	MÉGANEIII (Z) 3/5F		13/02/2015	13/02/2015	065I
	DE589LP	VACASSIN MAGALI	FIAT	PANDA (169) 5P (0: PANDA (169) 5P (0			24/11/2010	24/11/2010	VFHI
	DE745PM	PASTOR SERGE	PEUGEOT	5008 (0A/0E) 5P (0 5008 (0A/0E) 5P (C			14/12/2015	14/12/2015	088I
	DE852QZ	GARAGE DEMO	RENAULT	CAPTUR	CAPTUR	1.5 DCI 90 ENERGY	22/03/2016	22/03/2016	
	DE951DA	A C MATERIAUX	RENAULT	TRAFIC II FOURGO	TRAFIC II FOURGO		20/03/2011	20/03/2011	

Cliquez sur CREER pour enregistrer un nouveau véhicule.

Renseignez les caractéristiques du véhicule dans l'onglet CARTE GRISE ainsi que dans l'onglet COMPLEMENTS/CARROSSERIE.

Si vous le souhaitez, insérez une photo du véhicule dans l'onglet PHOTOS.

Cliquez sur VALIDER pour enregistrer vos données.

Vous pouvez consulter la fiche du propriétaire du véhicule, l'historique et les marges à partir de la fiche véhicules.

GTR PRO Fiche véhicule

Carte grise Compléments / Carrosserie Photo Observations Documents

Immatriculation (A) **DE852QZ** Courtier

Propriétaire (C.4a) GARAGE DEMO Cie assurance DIVERS

Code modèle (D.2) CAPTUR N° police

Modèle (D.3) CAPTUR Energie (P.3) ES Puissance (P.6) 6 P. réelle (P.2)

Version 1.5 DCI 90 ENERGY S& Kilomètres 145 963 CO2 (g/km) Places (S.1) 4

Marque (D.1) RENAULT Carte grise (I) 22/03/2016 Genre (J.1)

N° série (VIN) (E) Mise en circulation (B) 22/03/2016 Demande Immat.

N° plaque ovale Prochain contrôle techn. (I.1) 26/09/2018 Locataire

Type mine (D.2.1) Prochaine révision Véhicule de prêt

Catégorie (J.2) Garantie début N° P.R.

Zone libre Garantie fin

Masse Charge (F2) Client à facturer

Masse Charge (F3)

Masse Véhicule (G)

Poids à vide (G1)

Conversion Immat. Demande d'Immat. Consultation SIV

Fermer

III - LES PIECES

Cliquez sur FICHE

GTR PRO Liste des pièces Actualisation prix

Référence	Désignation	Fournisseur	Prix Vente HT	Prix vente TTC	Qté Stock	Ref. i
6025107659	JOINT 24X16	RENAULT	49,06		-1,00	
7700268560	JOINT 23X27, 3X2	RENAULT	1,46		10,00	
7700428820	FILTRE HABITACLE	RENAULT	19,00		-2,00	
7700749393	COURROIE	RENAULT	16,27		3,00	
7700774367	JOINT INOX	RENAULT	5,70		2,00	
7700776567	BOUCLIER AV	RENAULT	99,09		1,00	
7700777751	CONTRELAME INF G	RENAULT	2,79		5,00	
7700793369	ENJOLIVEUR BOUCLIER	RENAULT	10,37		1,00	
7700793372	ENJOLIVEUR BANDEAU	RENAULT	15,09		1,00	
7700830388	MONOGRAMME	RENAULT	16,31		3,00	
7700842929	SILENCIEUX	RENAULT	71,65			
7700844833	POT DE DETENTE	RENAULT	67,69		-1,00	
7700860823	FILTRE A HUILE	RENAULT	17,35		-1,00	
7701202273	KIT REPARATION	RENAULT	32,48		2,00	
7701205125	CACHE FEU ADDIG/D	RENAULT	9,42		2,00	
7701405402	LIQUIDE REFROIDISSEMENT	RENAULT	3,92		8,00	
7701407065	COLLIER NEMO 32-5	RENAULT	1,06		8,00	
7701410170	NETTOYANT CLIMATISATION	RENAULT	16,33			
7701465625	BOUCLIER AR	RENAULT	238,19		1,00	
7701465630	BANDEAU COFFRE	RENAULT	88,16		1,00	
7701465958	ABSORBEURS	RENAULT	14,69		3,00	
7701469774	KIT DISTRIBUTION	RENAULT	147,88		2,00	

Référence

Cliquez sur CREER pour enregistrer une nouvelle pièce.

Remplissez les renseignements de la pièce. Saisissez le prix d'achat et le prix de vente.

L'onglet STOCK est à renseigner si vous souhaitez gérer le stock de cette pièce.

Cliquez sur VALIDER pour enregistrer vos données.

Vous pouvez consulter les statistiques et l'historique de la pièce à partir de la fiche.

GTR PRO Fiche d'une pièce

Valider ✓

Chercher

Fiche

Historique

Statistique

Effacer

Fermer ✕

Renseignements Stock Observations Documents

Référence: 6025107659 Code-barre

Désignation: JOINT 24X16

(Suite)

Réf. interne

Fournisseur: RENAULT

Famille constructeur: C Famille C

Famille comptable: PIE PIECES

Famille libre

Réf. remplacement

Unité de mesure Poids

Petites fournitures Mode de calcul (R/C) R

Code arcauto Eurocode

Prix Achat Frs H.T.

Coeff. / PAF

Remise (%) 33,00

Coeff. de marge

Taux Tva 20,00

Prix achat H.T. 32,87

Prix vente H.T. 49,06

Coeff. majoration 1,000

Prix vente majoré 49,06

Prix vente T.T.C. 58,87

Marge 16,19

Marge % 33,00

Dernière mise à jour 28/09/2006

IV - Les mains d'œuvre

Cliquez sur FICHE

GTR PRO Main d'œuvre

Créer +

Modifier

Supprimer -

Imprimer

Référence

Désignation

Fermer ✕

Référence	Désignation	Type	Nature	Tarif
98623A	REVISION A 100 000 KILOMETRES	B	Mécaniqu	T1
98633A	REVISION A 150 000 KILOMETRES	B	Mécaniqu	T1
CO2	ANALYSE CO2	F	Mécaniqu	T1
DEPANAGE	DEPANNAGE	H	Divers	T1
EQU	EQUILIBRAGE	H	Divers	T1
LSI	LAVAGE SHAMPOING INTERIEUR	F	Divers	T1
MM1	MAIN D'OEUVRE MECANIQUE T1	H	Mécaniqu	T1
MO	MO DIVERS	H	Mécaniqu	T1
MP1	MAIN D'OEUVRE PEINTURE T1	H	Peinture	T1
MT1	MAIN D'OEUVRE TOLERIE T1	H	Tolerie	T1
MT2	MAIN D'OEUVRE TOLERIE T2	H	Tolerie	T2
MT3	MAIN D' OEUVRE TOLERIE T3	H	Tolerie	T3
PARAL	PARALLELISME	H	Divers	T1

Référence

Cliquez sur CREER pour enregistrer une nouvelle main d'œuvre.

Saisissez la référence et la désignation. Choisissez le type, le tarif de base, l'activité et la famille comptable de la main d'œuvre.

Cliquez pour VALIDER pour enregistrer vos données.

Vous pouvez consulter les statistiques et l'historique de la main d'œuvre à partir de la fiche.

V - La Facturation

Cliquez sur OR / FACTURE.

O.R.	Créé le	N° Fact.	Montant T.T.C.	Nom client	Véhicule	N° série	Atelier
1169	19/11/2018			A.N.F.R. 44480 DONGES			
1168	24/09/2018		292,60	MARTIN LAETITIA 65300 LANNEMEZAN	BV672PM RENAULT TWINGO II PHASE 1 3P	VF1CN041H	MAR
1166	21/09/2018		505,97	GARELLI CYRIL 65300 LANNEMEZAN	CX-576-WD PEUGEOT 208 5P 03-2012->	VF3CC8HR0	GAR
1157	09/08/2018			TRELOHAN EMILIE 44160 BESNE	AJ-049-NH SEAT LEON 1.9 TDI 105 CV	VSSZZZ1PZ6R003647	TREI
1156	09/08/2018			MARTIN LAETITIA 65300 LANNEMEZAN	EA-455-QC NISSAN FCAF15	SJNFCAF15U7218782	MAR
1151	27/07/2018			ABRAHAM SEVERINE 44260 MALVILLE	AQ-215-RP VOLKSWAGEN PASSAT SW CONFORT 2	WWWZZ3CZ7E169437	ABR
1147	27/07/2018		2 837,18	MARTIN LAETI 65300 LANNEMEZAN	EA-455-QC NISSAN JUKE	SJNFCAF15U7218782	MAR
1137	22/06/2018		218,71	MARTIN LAETI 65300 LANNEMEZAN	EA-455-QC NISSAN	SJNFCAF15U7218782	MAR

A partir de cette liste, vous pouvez créer, modifier vos OR/factures ou effectuer des recherches par N° de facture, par client ou par immatriculation.

Vous avez la possibilité de :

- Transformer un OR en devis
- Transformer un devis en OR
- Dupliquer un devis
- Transformer une facture en avoir.

Vous pouvez afficher la liste de vos documents selon leur état :

- Documents non validés
- Documents validés
- Tous les documents

Cliquez sur CREER et saisissez le client et son véhicule.

Consultation Document

N° O.R. 120 Date saisie 27/04/2013

FACTURE N° Saisie TTC

Nom ROSSI CLAUDE Adresse 15, BD DES ACASIAS Atelier MECANIQUE

Portable 06.12.45.78 QUARTIER L'ARTAUDE

Téléphone 04.94.25.36.69 Ville 83220 LA SEYNE

Email Pays

Immatriculation DA 451 RT Kilométrage 78 256 Marque CITROEN Modèle C3 PICASSO (SH) (09- Code Modèle C3 PICASSO (S

Travaux CHOC AVANT DROIT Détail de l'O.R. Carrosserie Petites fournitures

Corps		Historique véhicule								
Action	Sa	Référence	Désignation	Qté	Px Unit. HT	%	Montant HT	TVA		
▲▼	P	AL	2548965	FACE AVANT	1,00	88,86		88,86	1	
▲▼	P	AL	965478	PARE-CHOC AVANT	1,00	449,23		449,23	1	
▲▼	P	AL	PR	FEU AVD	1,00	32,19		32,19	1	
▲▼	P	AL	54879	OPTIQUE DROIT	1,00	102,42		102,42	1	
▲▼	P	AL	PR	CALANDRE	1,00	49,20		49,20	1	
▲▼	P	AL	256987	ECHANGEUR	1,00	337,34		337,34	1	
▲▼	P	AL	PR	PLAQUE POLICE AV	1,00	10,55		10,55	1	
▲▼	P	AL	M175015	PNEU 175/70/15 MICHELIN	1,00	75,00		75,00	1	
▲▼	P	AL								
▲▼	M	AL	MT1	MAIN D'OEUVRE TOLERIE T1	4,00	45,00		180,00	1	
▲▼	M	AL	MP1	MAIN D'OEUVRE PEINTURE T1	2,00	45,00		90,00	1	
▲▼	P	AL	ING	INGREDIENTS PEINTURE	2,00	30,00		60,00	1	

Supprimer ligne Insérer ligne Voir fiche Chercher

% Remise Montant Remise

Règlement le Total H.T. 1 474,79 NET A PAYER 1 763,85

Désignez l'atelier qui s'occupera du véhicule.

Cochez la case un détail sur l'OR si vous désirez.

Pour établir une facture carrosserie (option), cochez la case Carrosserie.

Dans la case "travaux", résumez le travail effectué sur ce véhicule.

Dans la première colonne, tapez le code ligne P=pièces, M=main d'œuvre.

Choisissez le salarié qui s'est occupé du véhicule.

Saisissez la référence de votre pièce ou main d'œuvre (ou cliquez sur CHERCHER pour rechercher vos références). Saisissez la quantité puis le montant.

Une fois votre OR terminé, cliquez sur IMP.OR pour éditer un OR ou cliquez sur FACTURE pour éditer une facture.

Si vous avez paramétré la "saisie du règlement dans la facture," le bouton REGLEMENT sera actif une fois la facture éditée. Choisissez le mode de règlement, la remise en banque et la banque puis cliquez sur « OK POUR ENREGISTRER LE REGLEMENT ».

GTR PRO Règlement clients

Nom ou Raison sociale: GERARD ELIANE ou Date: ou N° de facture: Recherche de somme

Factures dûes Factures réglées

Facture(s) dûe(s)							
Date	Nom ou raison sociale	Type	N°	Montant dû	Montant déjà réglé	Solde	
15/09/2018	GERARD ELIANE	F	183	964,94	524,74	440,20	
						440,20	

Visualisation de tous les acomptes

Acompte(s)

Nouvel acompte +

Supprimer acompte -

Date du règlement: 26/10/2018

Montant dû: 440,20

Montant réglé: 440,20

Montant écart:

Réglé par: CHEQU__CHEQUE

Type de remise: REMISE CHEQUES

Apporter à:

Type: Place Hors Place Même banque

Banque:

Localité:

Délai de paiement en Jours: 41

Fermer X

Ok pour enregistrer le règlement ✓

Rendu monnaie

Cliquez sur FERMER pour quitter la facture.

Opérations courantes

Fin de période

Dans ce menu vous pouvez éditer le journal de ventes puis exporter vos factures en comptabilité.

Vous pouvez également imprimer une facturation groupée, un relevé de facture. Ces opérations ne fonctionneront que si les cases correspondantes sont cochées dans la fiche CLIENT

Journal des ventes

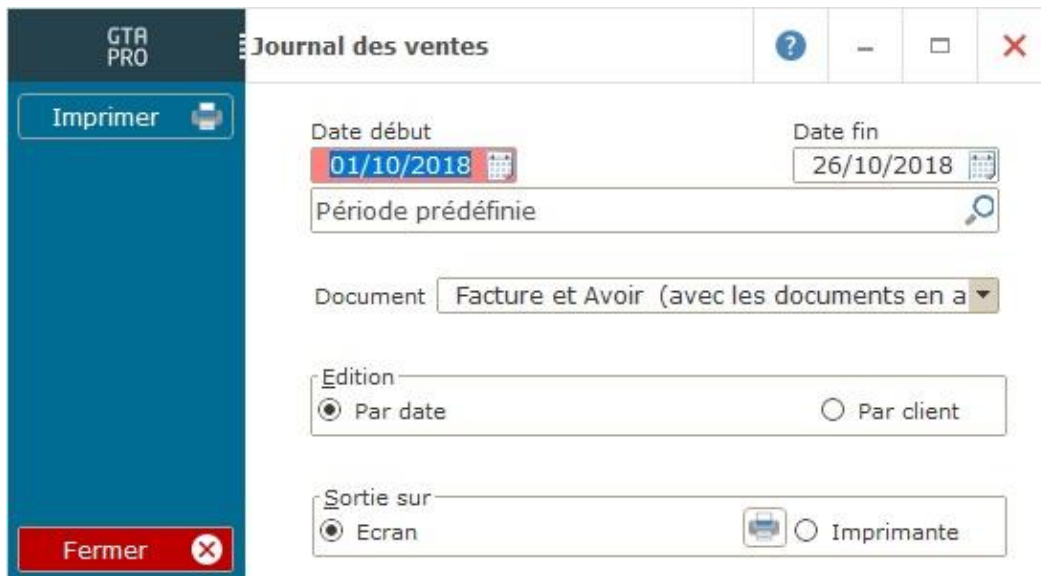

The screenshot shows the 'Journal des ventes' window. The title bar includes 'GTR PRO' and 'Journal des ventes'. A blue sidebar on the left contains an 'Imprimer' button with a printer icon and a red 'Fermer' button with a close icon. The main content area has the following fields:

- Date début:** 01/10/2018 (with a calendar icon)
- Date fin:** 26/10/2018 (with a calendar icon)
- Période prédéfinie:** A search field with a magnifying glass icon.
- Document:** A dropdown menu showing 'Facture et Avoir (avec les documents en a...'.
- Edition:** Radio buttons for 'Par date' (selected) and 'Par client'.
- Sortie sur:** Radio buttons for 'Ecran' (selected) and 'Imprimante' (with a printer icon).

Sélectionnez la période et les documents que vous souhaitez éditer.

Cliquez sur le tri que vous désirez (par date ou par client).

Cliquez sur IMPRIMER.

Après ces manipulations, n'oubliez pas d'exporter en comptabilité.

Résultats

I - Tableau de bord

Cliquez sur TABLEAU DE BORD

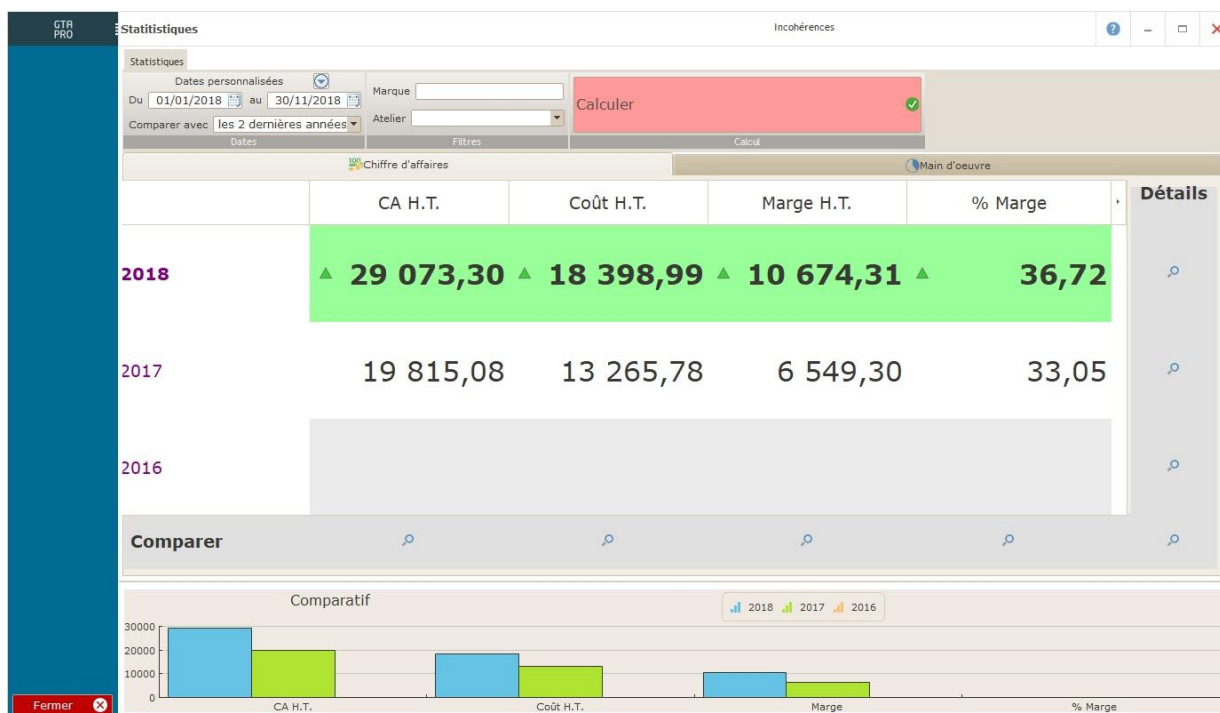

Le logiciel affiche les chiffres d'affaires et les marges sur les pièces détachées, la main d'œuvre et les activités diverses, des deux années que vous avez demandé.

Vous pouvez visualiser par un clic droit le détail du chiffre d'affaires par regroupement, famille comptable, consulter les statistiques par pièces, par main d'œuvre, par heures, par VO/VN etc.....

I – Sauvegarde

Sauvegarde sur disque dur :



En fin de journée, effectuez obligatoirement une sauvegarde sur le disque dur de votre PC. Cliquez sur OUI pour SAUVEGARDER.

II - Sauvegarde Externe

Sauvegarde sur disque EXTERNE : (clé USB, disque dur ...) :



Régulièrement, effectuez une sauvegarde sur support externe (ZIP, clé USB etc.). Si la lettre du lecteur a été renseignée dans les paramètres, celle-ci apparaît dans "SAUVEGARDE SUR", sinon cliquez sur la loupe et sélectionnez votre support.

Cliquez sur OUI pour sauvegarder.

III – Restauration

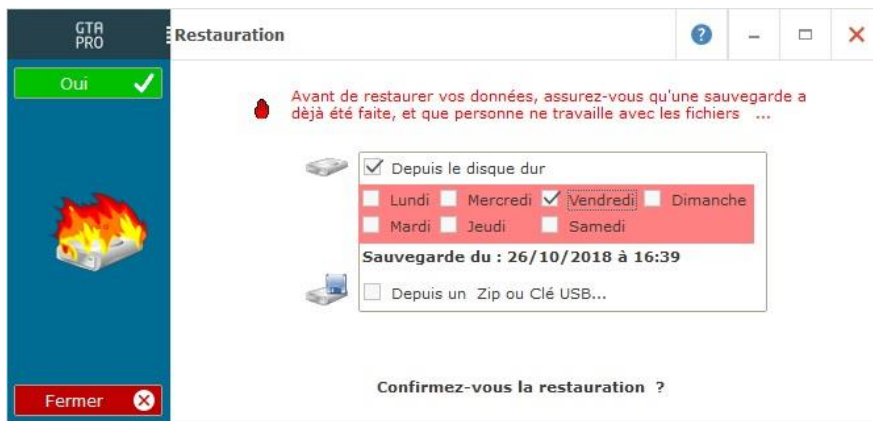

Si vous souhaitez restaurer, choisissez le support de la sauvegarde puis cliquez sur OUI pour débiter la restauration.

L'aide

GTAPro garage permet d'accéder à l'aide à tout moment en appuyant sur la touche "F1.